

Rollen ILT in VTH-stelsel



Vergunningverlener

Omgevingsdiensten, gemeenten, provincies en de ILT verlenen vergunningen op verschillende domeinen van de leefomgeving. Ieder vanuit eigen taken en bevoegdheden.



Onderzoeker van het VTH-stelsel

De ILT voert onafhankelijke thematische en signalerende onderzoeken uit die bijdragen aan de versterking van het VTH-stelsel. Dit doet zij in samenwerking met de partners uit het VTH-stelsel.

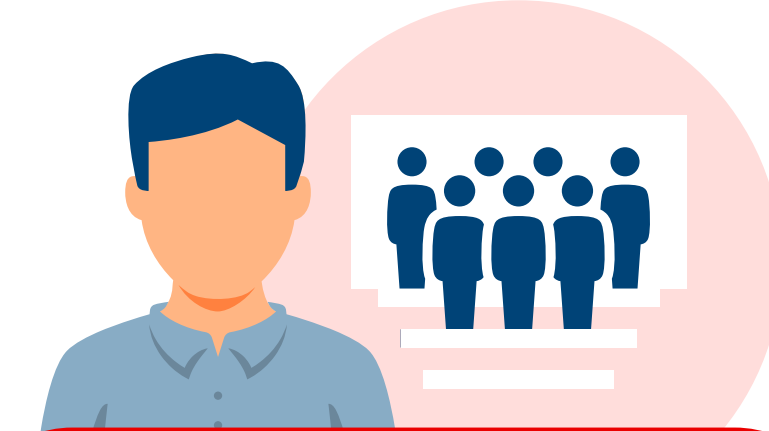

Interbestuurlijke toezichthouder

De ILT houdt toezicht op de uitvoering van de milieutaken van provincies. De provincies houden op hun beurt interbestuurlijk toezicht op de uitvoering van taken door gemeenten.



ILT-IOD: strafrechtelijke opsporing

De Inlichtingen- en Opsporingsdienst van de ILT voert strafrechtelijke onderzoeken uit en richt zich daarbij vooral op georganiseerde (milieu)criminaliteit, vaak met internationale (financiële) constructies en handelsstromen.



Toezichthouder

Omgevingsdiensten en de ILT voeren beide toezicht uit op de leefomgeving. De ILT werkt samen met omgevingsdiensten, beide vanuit eigen taken en bevoegdheden, aan vermindering van milieuschade.



Adviseur Omgevingsvergunningen

De ILT beoordeelt milieuvergunningen van omgevingsdiensten voor grote en risicovolle bedrijven, van aanvraag tot en met de beschikking. Dit doet zij vanuit haar wettelijke adviestaak vanuit de Omgevingswet.

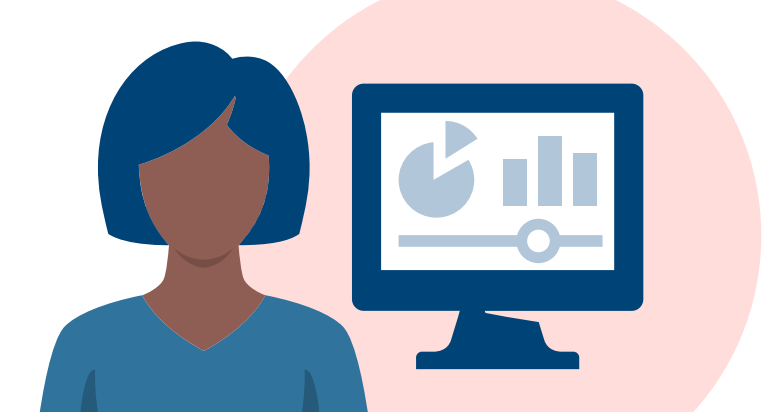

Beheerder van Inspectieview

De ILT beheert het Rijksbrede informatiesysteem inspectieview en stimuleert het gebruik ervan. Toezichthouders in Nederland kunnen dit gebruiken om inzicht te krijgen in informatie over inspecties op verschillende thema's.